



# CENTRO DE CONVENÇÕES

## HOTEL ARMAÇÃO

### Hotel Armação

Lot. Merepe II - Quadra g-2, Lotes 06 e 08  
Porto de Galinhas - Ipojuca - PE

81. 2126.2166

eventos@grupoarmacao.com  
www.hotelarmacao.com.br



### Acomodações

188 apartamentos;  
Ar-condicionado split;  
TV tela plana;  
Cofre eletrônico;  
Frigobar;  
Cama extra e berço sob solicitação.



### Serviços e facilidades

Cozinha independente;  
Wi-fi em todo o hotel;  
Fitness Center;  
Gazebo de massagem;  
Lavanderia;  
Agências de turismo;  
Room Service.



### Área de lazer

03 piscinas para adultos;  
02 piscinas infantis;  
Deck à beira-mar;  
Kids Club;  
Quadra de tênis de saibro;  
Salão de jogos;  
Lounge à beira-mar.



### Reuniões e eventos

02 centros de convenções;  
18 salas com capacidade para até 2.500 pessoas;  
1.350 pessoas em um só salão;  
Pavilhão de feiras;  
Wi-fi;  
Entrada exclusiva, independente do hotel.



### Bares e Restaurantes

- **Bar da Piscina**  
Drinks e petiscos ao lado da piscina.
- **Bar da Praia**  
Drinks e petiscos à beira-mar.
- **Restaurante Cavalo Marinho**  
Café da manhã, almoço e jantar no sistema buffet.
- **Restaurante Corais**  
Almoço no sistema a la carte.  
Almoço no sistema buffet para eventos a partir de 45 pessoas.









### Localização

50km - Aeroporto Internacional dos Guararapes, em Recife (40min de carro).  
2km - Vila de Porto de Galinhas.



# SALÕES EM NÚMEROS

## Capacidade

Salas	Dimensões (metros)				 Auditório	 Escola com mesa	 Escola com prancha	 Espinha de peixe	 U	 Mesa redonda
	Comp.	Larg.	m <sup>2</sup>	Pé direito						
Maracatu	14,10	10,60	149,46	3,00	300	156	260	108	48	180
Caboclinhos	14,10	10,60	149,46	3,00	270	156	260	108	48	180
Forró	8,90	8,35	74,31	3,00	111	54	92	42	30	80
Frevo	8,90	4,25	37,83	3,00	46	27	39	18	18	30
Pastoril	7,40	7,10	52,54	3,00	70	33	60	36	27	50
Foyer 1	16,80	9,70	162,96	3,00	---	---	---	---	---	120
Piscinas Naturais	13,20	6,35	83,82	2,75	144	95	120	75	40	80
Maracaípe	9,60	8,70	83,52	2,74	112	54	98	54	30	70
Muro Alto	6,30	6,70	42,21	2,10	65	40	55	24	16	25
Baobá 1	10,94	10,02	109,61	3,00	186	99	150	81	40	90
Baobá 2	11,93	10,02	119,54	3,00	214	105	160	83	46	90
Baobá 3	14,73	10,63	156,58	3,00	266	141	212	135	60	110
Baobá 4	9,04	10,63	96,09	3,00	147	87	120	75	36	85
Baobá 5	10,95	10,07	110,27	3,00	190	99	150	81	40	90
Baobá 6	11,89	10,07	119,73	3,00	218	105	160	83	46	90
Baobá 7	12,06	7,04	84,90	3,00	118	69	85	60	36	80
Baobá 8	14,43	6,30	90,90	3,00	127	87	104	84	48	80
Baobá 9	12,08	8,25	99,66	3,00	118	69	85	60	36	80
Baobá 10	15,80	6,44	101,75	3,00	127	87	104	84	48	80
Foyer 2	18,37	5,68	104,34	3,00	---	---	---	---	---	60
Salão Baobá aberto	23,77	30,72	730,21	3,00	1350	---	---	---	---	---
Pavilhão de feiras	27,00	20,00	540,00	8,00	---	---	---	---	---	---



# MAPAS DAS SALAS

## Convention Center 1

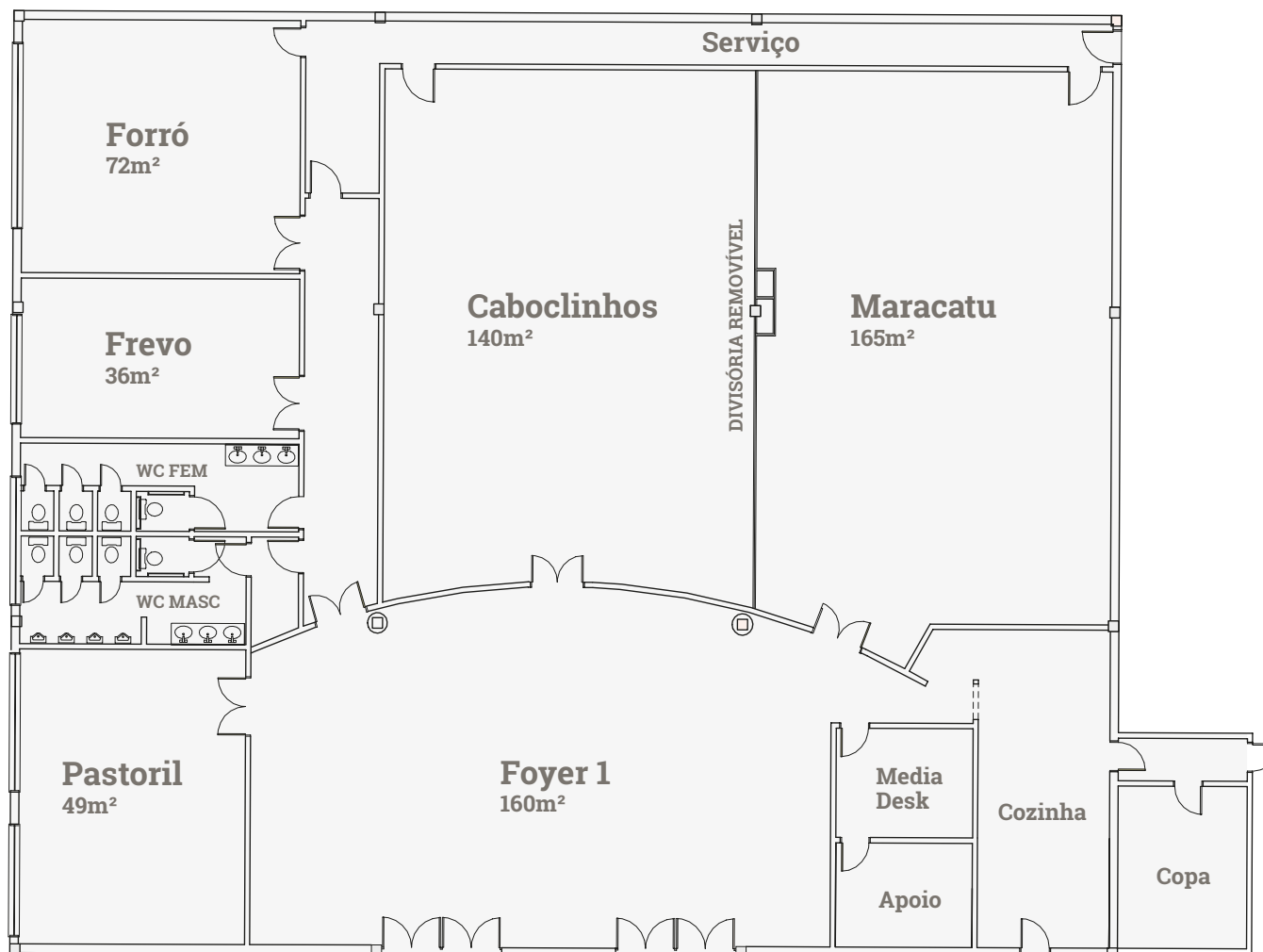



# MAPAS DAS SALAS

## Convention Center 2

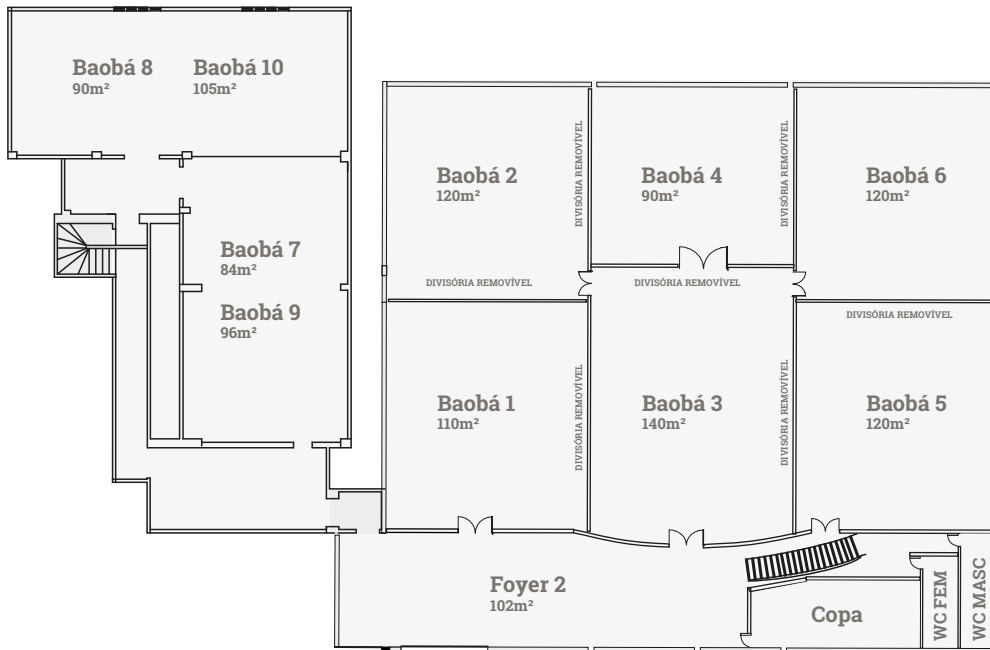

COM DIVISÓRIA

CAMPACIDADE PARA 1.350 LUGARES  
713m<sup>2</sup>

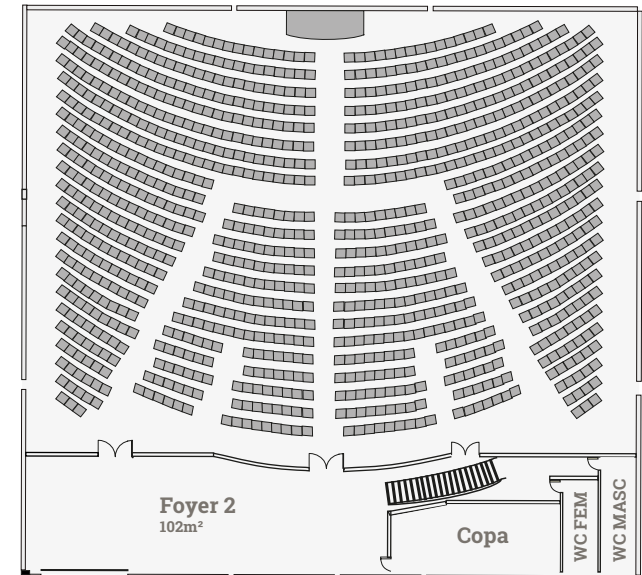

SEM DIVISÓRIA